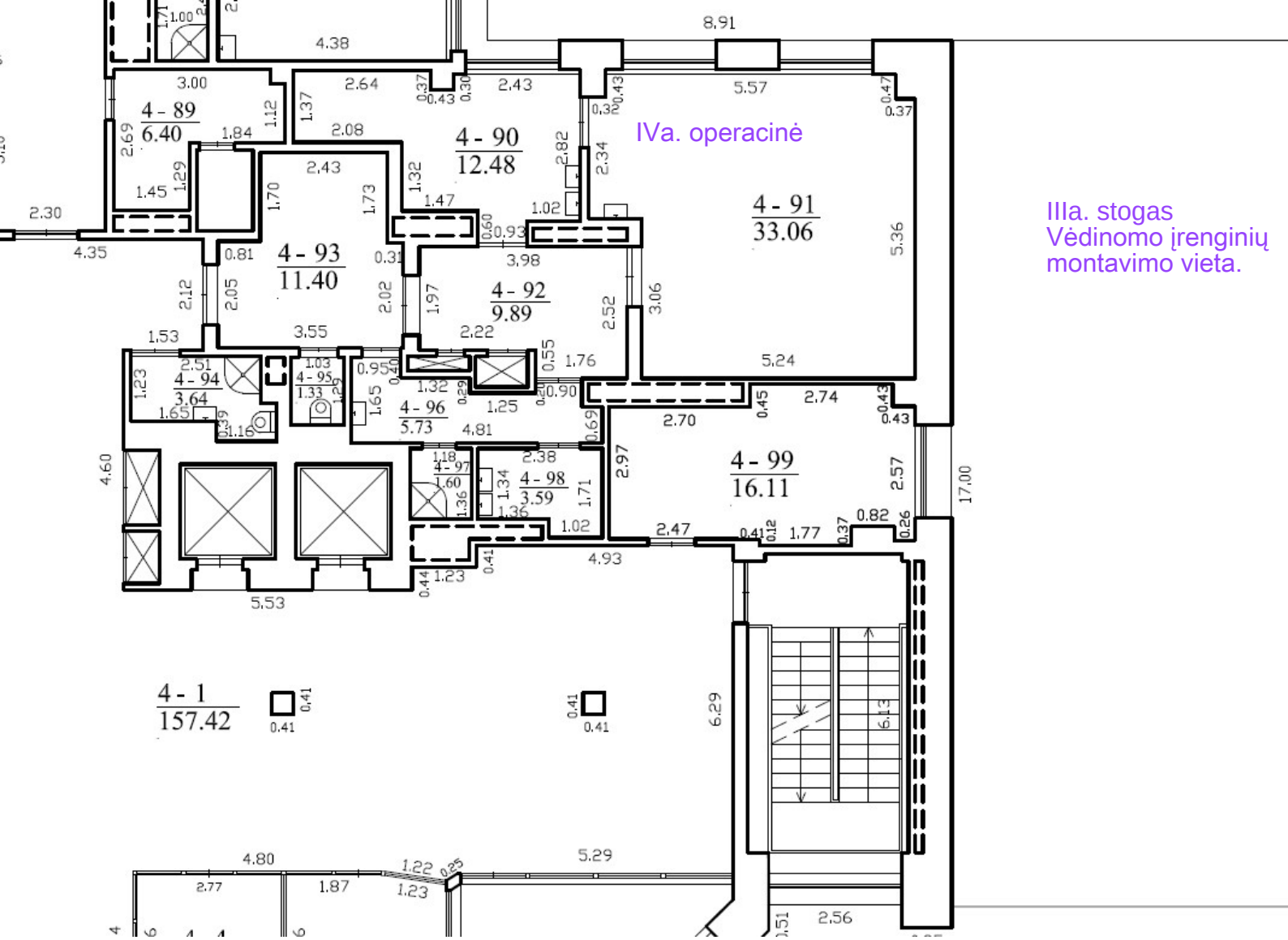
IVa. operacinė
IIIa. stogas
Vėdinomo įrenginių
montavimo vieta.
4 - 89
6.40
4 - 90
12.48
4 - 91
33.06
4 - 93
11.40
4 - 92
9.89
4 - 94
3.64
4 - 95
1.33
4 - 96
5.73
4 - 97
1.60
4 - 98
3.59
4 - 99
16.11
4 - 1
157.42